SAINT-NICOLAS.NANCY.FR
22 NOV. 2024
▸ 5 JAN. 2025
les Fêtes de
SAINT-NICOLAS
à Nancy

Nancy,

AVEC LE SOUTIEN DE

Un grand merci également
à tous les partenaires
et mécènes,
acteurs culturels,
institutions,
établissements
et associations, acteurs
de la solidarité,
communes de la Métropole,
entreprises,
commerces et tous
les participants,
petits et grands...

Crédits photos:
Si non précisé, Ville de Nancy
—
Conception graphique:
Nouvelle étiquette
x Thibaut Marquis
x Estelle Patout
—
Direction artistique
et illustrations:
Tytgat

S'il est un miracle sans cesse renouvelé par saint Nicolas, c'est bien celui de voir se rassembler petits et grands pendant quarante-cinq jours et quarante-cinq nuits pour célébrer sa figure tutélaire. Tous ceux qui ont à cœur le grand saint Nicolas, écoliers, marins, marchands de vin, avocats et bien sûr Lorrains et au premier rang desquels, les Nancéiennes et les Nancéiens donnent rendez-vous à tout un chacun dans notre cité pour jouer, chanter, écouter, voir, applaudir, goûter, fêter et s'émerveiller.

Nancy, ville hospitalière, a revêtu ses plus beaux atours pour vous accueillir en cette période et vous offrir ce beau moment de partage que nous devons aux agents de la ville, aux artistes, aux artisans, aux commerçants et aux bénévoles qui le rendent possible et qui nous offrent une programmation toujours renouvelée.

Alors à vous toutes et tous du Grand Nancy et d'ailleurs qui venez nous visiter, je vous souhaite de très bonnes fêtes de fin d'année!

Mathieu Klein
Maire de Nancy
Président de la Métropole du Grand Nancy

Cette année encore, Nancy est la capitale de saint Nicolas. Quarante-cinq jours de fête qui émerveillent les petits et les grands, qui apportent lumières et réconfort, qui rassemblent les familles et les amis autour d'un apéritif ou d'un goûter gourmand.

Saint-Nicolas, une grande fête populaire et artistique. Une fête pour tous et partout, dans tous les quartiers de la ville.

Les Fêtes de Saint-Nicolas disent Nancy telle que nous la vivons, telle que nous la voulons: fruit d'un dialogue entre tradition et modernité qui, loin de s'opposer, produisent du nouveau et de l'inattendu.

C'est la promesse qu'honoreront les artistes, les danseurs, les musiciens, les circassiens, les comédiens, les artisans, les acrobates qui sont les talentueuses chevilles ouvrières de cette programmation.
Merci à elles et eux.

Très belles Fêtes de Saint-Nicolas!

Bertrand Masson
Adjoint délégué à la culture, au patrimoine, aux métiers d'art et aux grands événements

SOMMAIRE

P4
40 JOURS DE FÊTES

P6
GOURMANDISES & FÉERIES

P10
STANISLAS ÉCLAIRÉ VERS L'AVENIR

P12
LUEURS D'ESPOIR

P13
QUARTIERS D'HIVER

P16
Ô GRAND SAINT-NICOLAS, MERCI DE NOUS RASSEMBLER!

P18
CRÉATIONS PARTICIPATIVES

P20
UN FUTUR CONJUGUÉ AU PRÉSENT

P28
MARCHÉS CONCLUS

P33
PARCOURS ARTISTIQUE

P36
LA MAGIE DES FÊTES

P38
COMMENT VENIR?

les Fêtes de SAINT-NICOLAS à Nancy

SAINT-NICOLAS SUR L'EAU
LE 14 DÉCEMBRE

VILLAGES DE SAINT-NICOLAS

VIDÉO MAPPING

ILLUMINATIONS ET GRAND SAPIN

GRAND WEEK-END FESTIF

7 & 8 DÉCEMBRE
avec en point d'orgue
LE DÉFILÉ !

Parcours artistique

SPORT, PROJETS PARTICIPATIFS, CONCERT ...

SPECTACLES VISITES

Les fêtes de Saint-Nicolas dans toute la ville !

Saint Nicolas vous ouvre les portes de ses festivités pour des moments inoubliables !

22 NOVEMBRE 2024 → 5 JANVIER 2025
45 JOURS DE FESTIVITÉS !

GOURMANDISES & FÉERIES

PARTOUT DANS LA VILLE, SAINT NICOLAS A INSTALLÉ VILLAGES ET HAMEAUX EMPLIS DE DÉLICES ET CADEAUX EN TOUS GENRES : VOUS ÊTES TOUS INVITÉS À PARTICIPER À L'ESCAPADE !

Le Grand Village de Saint-Nicolas

1

En voilà un qui porte bien son nom ! Porté par l'association Les Vitrines de Nancy, c'est non seulement le plus important, mais également le plus ancien des villages de Saint-Nicolas. Avec ses soixante chalets en bois installés en cercle, ses milliers de lumières et son décor féerique, il forme un dédale fantastique débordant d'idées cadeaux à chiner et de spécialités à déguster. En prime, des animations du mercredi au dimanche et de nouveaux horaires plus élargis.

PLACE CHARLES III

22/11 → 28/12

LUNDI : 12H → 20H

MARDI → VENDREDI : 11H → 20H

SAMEDI → DIMANCHE : 10H → 20H

NOCTURNE JUSQU'À 21H POUR LES MÉTIERS DE BOUCHE

SAMEDI 7 DÉCEMBRE : NOCTURNE JUSQU'À 21H AVEC POSSIBILITÉ JUSQU'À 22H POUR LES MÉTIERS DE BOUCHE

FERMÉ LE 25 DÉCEMBRE

PROGRAMME DES ANIMATIONS SUR BOUTICNANCY.FR

Le Village du Bois des 3 petits enfants

2

Fièrement dressé en face de la gare, il est comme une porte d'entrée sur les Fêtes de Saint Nicolas: cette année encore, Le Village du Bois des 3 petits enfants met à l'honneur les miraculés de la légende! Ambiance familiale en journée, avec diffusion de chants de Noël, manège et animations pour les petits; le soir, guinguette hivernale pour les plus grands, pour manger, boire et guincher!

☞PLACE SIMONE VEIL

22/11 → 05/01

TOUS LES JOURS DE 11H À 22H

NOCTURNE JUSQU'À 22H30 LES VENDREDIS ET LES SAMEDIS

FERMETURE LE LUNDI SAUF PENDANT LES VACANCES SCOLAIRES, DU 21 DÉCEMBRE AU 5 JANVIER

Villages de la Grande Roue et de la Patinoire

3

Imaginez: faire du patin à glace au cœur d'un ensemble classé au patrimoine mondial de l'humanité par l'UNESCO, puis s'envoler à trente mètres de haut pour profiter d'une vue extraordinaire sur la cité ducale... Ouvrez les yeux: le rêve est devenu réalité! Grâce à l'installation, entre les arbres illuminés de la place de la Carrière juste à côté de la grande roue, d'une véritable patinoire de quarante mètres de long! Voilà qui ajoute une touche de féerie à ce beau village; d'autant qu'on y retrouve toujours manèges pour enfants et chalets gourmands prompts à répondre à toutes vos envies sucrées et salées - et même un stand champagne. Royal!

☞PLACE DE LA CARRIÈRE

22/11 → 05/01

MARDI, MERCREDI, DIMANCHE: 11H → 22H

DU JEUDI AU SAMEDI: 11H → 23H

FERMÉ LE LUNDI À L'EXCEPTION DE LA GRANDE ROUE

OUVERT LE 25/12 ET LE 01/01

Le Hameau gourmand de Saint-Nicolas

4

Hautement prisé pour les afterwork, Le Hameau gourmand de Saint-Nicolas est depuis toujours porté par l'association «Le grenier de Callot». Que ce soit pour boire un verre, manger sur le pouce ou prendre le temps de savourer, vous êtes au bon endroit! Les animations en fin de semaine vous permettent de découvrir toute une gamme de produits locaux.

☞PLACE VAUDÉMONT

22/11 → 05/01

MERCREDIS & JEUDIS: 16H → 22H

VENDREDI & SAMEDI: 11H → 23H

DIMANCHE: 11H → 21H

FERMETURE LES LUNDIS & MARDIS

Le Hameau de la Craffe

5

Volupté et raffinement au menu de ce hameau géré par le restaurateur de « Le Vivier » et « Carte Blanche » tout en douceur, niché sous la Porte de la Craffe ! Vous y trouverez boissons régionales et produits locaux de qualité - pâtés lorrains, quiches maison, saumon gravlax, foie gras… *Vibe* relaxante et *cocooning* garanties.

☞ **SOUS LA PORTE DE LA CRAFFE**

22/11 → 05/01

DU MARDI AU DIMANCHE DE 12H À 20H OU 21H SELON L'AFFLUENCE

Le Hameau des Bons Vivants

6

Bons petits plats, bonne ambiance et bonne compagnie : bienvenue au Hameau des bons vivants ! Sur la place Saint-Epvre sont installés par les gérants de « Le petit Bodiem » et « Speakeasy » un chalet de restauration, un autre de boissons en tout genre et un chouette espace *cosy* et confortable pour *chiller* et passer… un bon moment, évidemment !

☞ **PLACE SAINT-EPVRE**

22/11 → 05/01

MERCREDIS & JEUDIS : 17H → 22H

VENDREDIS & SAMEDIS : 12H → 23H

DIMANCHE : 10H → 21H

Le Hameau gourmand des Vosges

7

Envie d'une énorme tartiflette bien réconfortante ? D'une délicieuse poutine bien gourmande ? Vous êtes au *bon quertoir les chums !* Organisé par l'association Les Vedettes du Chardon et Tabarnak !, ce joli hameau de trois chalets est idéal pour se *r'cinquer* grâce à moults spécialités hivernales, golaye de vin chaud et autres activités fort sympathiques, notamment des concerts et des expositions.

☞ **PORTE SAINT-NICOLAS**

22/11 → 05/01

DU MARDI AU JEUDI 16H → 22H

VENDREDIS & SAMEDIS 16H → 23H

FERMÉ DIMANCHE & LUNDI

Le petit hameau de Nico et Mouja

8

C'est la nouvelle étape (obligée) de ce parcours gourmet et festif : un charmant hameau situé au cœur de la rue du Pont Mouja, récemment piétonnisée. Organisé par la toute jeune association qui regroupe les commerçants et restaurateurs du quartier, il est constitué de six chalets alléchants, proposant raclette, vins chauds, bagel au foie gras, escargots… La bonne recette pour réchauffer les cœurs !

☞ **RUE DU PONT MOUJA**

22/11 → 29/12

DU LUNDI AU JEUDI 12H → 21H

VENDREDI & SAMEDI 12H → 22H

DIMANCHE 12H → 19H

FERMÉ LE 25/12

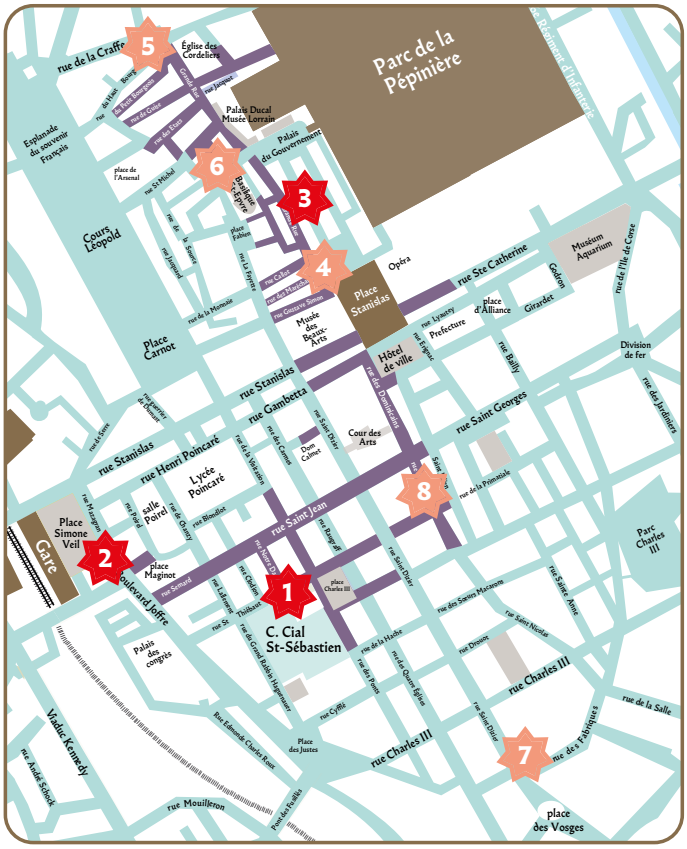

1. **Le Grand Village de Saint-Nicolas**
   Place Charles III
2. **Le Village du Bois des 3 petits enfants**
   Place Simone Veil
3. **Villages de la Grande Roue et Patinoire**
   Place Carrière
4. **Le Hameau Gourmand**
   Place Vaudémont
5. **Le Hameau de la Craffe**
   Porte de la Craffe
6. **Le Hameau des Bons Vivants**
   Place Saint-Epvre
7. **Le Hameau Gourmand des Vosges**
   Porte Saint-Nicolas
8. **Le petit hameau de Nico et Moujat**
   Rue du Pont Moujat

Chemin piéton

PLACE STANISLAS
EN HABIT DE LUMIÈRE

Stanislas éclairé vers l'avenir

POUR CETTE ÉDITION CONSACRÉE AUX IMAGINAIRES DU FUTUR, LA PLACE STANISLAS SE PARE DE LUMIÈRES SCINTILLANTES FAÇON ODYSSÉE SPATIALE ET ESPOIR EN DEMAIN. VERS L'AVENIR, ET AU-DELÀ !

ÉCRAN MURAL

Chaque soir du 22 novembre au 5 janvier, l'histoire prend vie sur la façade de l'Hôtel de Ville grâce au spectacle visuel et sonore: La Légende de Saint-Nicolas. Mêlant art numérique et narration poétique, ce mapping vidéo d'une dizaine de minutes transforme l'édifice en un écrin de lumière et de magie; d'autant que c'est la douce voix de la nancéienne Laura Cahen qui nous chante le destin des trois petits enfants qui s'en allaient glaner au champ. Laissez-vous porter...

HORAIRES
→ 18H: DU DIMANCHE AU JEUDI
→ 18H & 19H LES VENDREDIS, SAMEDIS ET PENDANT LES VACANCES SCOLAIRES

HORAIRES EXCEPTIONNELS
22 NOVEMBRE - 19H35: LANCEMENT DES FESTIVITÉS
4 DÉCEMBRE - 19H15: AVANT LA COURSE ÉTUDIANTE DE SAINT-NICOLAS
7 DÉCEMBRE - FINAL DU DÉFILÉ

L'ÉTOILE, STAR DU SAPIN

Tantôt symbole de rêve, d'espoir, d'union, de clarté ou même de renouveau, le motif de l'étoile est décliné en trois modèles lumineux inédits, offerts par la société Festilight Illuminations ; astres et autres étoiles filantes ornent ainsi l'immense roi des forêts installé sur la majestueuse place Stanislas… Approchez-vous, fermez les yeux, et murmurez lui votre vœu pour le futur…

VOÛTE CÉLESTE

Ambiance étoilée également du côté de l'arc Héré, avec l'installation d'une vingtaine de boules à facettes, de projecteurs LED et de puits de lumière sans fin ! Une ambiance lumineuse et dynamique qui fait perdurer le rêve d'un avenir possible.

PIQÛRE DE RAPPEL

Enfin, pas de futur pour notre planète sans préservation de la biodiversité ! C'est pourquoi les candélabres sont parés d'une ornementation en nids d'abeilles, figures d'espoir et de connexions entre les hommes.

LUEURS D'ESPOIR

1m85 ! C'est la hauteur des nouveaux majestueux chandeliers dorés installés en suspension au cœur de la ville. De la porte Sainte-Catherine à la porte Stanislas et de la porte Saint-Nicolas à la place Saint-Epvre, vous ne pourrez pas les manquer ! Car nous voilà arrivés à ce moment de l'année où tous les quartiers de la cité se parent de mille lumières scintillantes : rien de tel pour nous plonger dans la magie des festivités. Amusez-vous également à retrouver les motifs qui ornaient le grand sapin les années précédentes : fleurs de lys, paons, cœurs et roses brillent désormais un peu partout dans les rues… Un réemploi qui vient appuyer la volonté d'une certaine sobriété énergétique, tout comme le maintien des horaires d'éclairage limités à la fin de journée.

INFOS PRATIQUES

ILLUMINATIONS : 17H → 22H

EXCEPTIONS JUSQU'À 00H30 :
LANCEMENT DES FESTIVITÉS → 22 NOVEMBRE
DÉFILÉ → 7 DÉCEMBRE
NOËL → 24 DÉCEMBRE
NOUVEL AN → 31 DÉCEMBRE

Quartiers d'hiver

AVEC SA MITRE, SA CROSSE ET SON LONG MANTEAU, SAINT NICOLAS TIENT UNE PLACE À PART DANS LE CŒUR DES LORRAINS. POUR TOUS, JEUNES OU (UN PEU) MOINS JEUNES, SON NOM EST SYMBOLE DE BIENVEILLANCE, DE GÉNÉROSITÉ ET DE FÉERIE. C'EST POURQUOI CHAQUE ANNÉE, AUTOUR DU 6 DÉCEMBRE, C'EST LA MAGIE QUI PREND VIE, ANIME NOTRE ÂME D'ENFANT ET LES SOUVENIRS AUSSI. VOILÀ QUI MÉRITE BIEN UN MOIS DE FESTIVITÉS DANS TOUS LES QUARTIERS !

TERRITOIRE NORD

Boum pour les *kids*, ateliers créatifs et distribution de bonbons : La Bande à Bonnet remet ça avec une nouvelle édition des Bonnets d'hiver !
Où ça ? Au parc Bonnet, bien sûr ! Ne manquez pas non plus la représentation du spectacle musical déluré de Fabergosse *Saint Nicolas ? Connais pas* pour mieux connaître ce « bonhomme qui prend toute la place de l'emballage du pain d'épice ». Sans oublier le *Solstice d'hiver* de la compagnie de danse Osmosis en totale immersion dans le quartier.

30 NOVEMBRE - *SAINT NICOLAS ? CONNAIS PAS*
☞ MJC HAUT-DU-LIÈVRE

1 DÉCEMBRE : *BONNETS D'HIVER*
☞ PARC BONNET

21 DÉCEMBRE - *SOLSTICE D'HIVER*
☞ SQUARE DUSAULX ET TOUR PANORAMIQUE « LES AULNES »

TERRITOIRE SUD

Les festivités sont aussi l'occasion de renforcer le lien social entre les habitants. Ainsi L'Atelier de Vie de Quartier Haussonville-Blandan-Donop propose une distribution de boissons chaudes et de douceurs en présence du patron en partenariat avec l'association DONOP C TOP qui organise un marché de Saint-Nicolas. L'association Gink'go organise quant à elle un marché en musique au parc Sainte-Marie et le Village Saint-Joseph ouvre ses portes pour un après-midi de fête avec les résidents. De son côté le Conseil Citoyen Politique de la Ville Haussonville propose à tous d'assister au spectacle *On n'est pas des robots* par la troupe Les Fées du Logis. Et si le vivre-ensemble était le véritable avenir de l'humanité ?

30 NOVEMBRE - DISTRIBUTION DE FRIANDISES
☞ DEVANT LA SALLE DONOP, 29 RUE DU COLONEL GRANDVAL

1 DÉCEMBRE - MARCHÉ DE SAINT-NICOLAS
☞ TERRASSE DE LA BRASSERIE DU PARC SAINTE-MARIE

11 DÉCEMBRE - *ON N'EST PAS DES ROBOTS*
☞ CENTRE SOCIAL JOLIBOIS

14 DÉCEMBRE - MARCHÉ DE SAINT-NICOLAS
☞ MAISON DE VIE SAINT JOSEPH

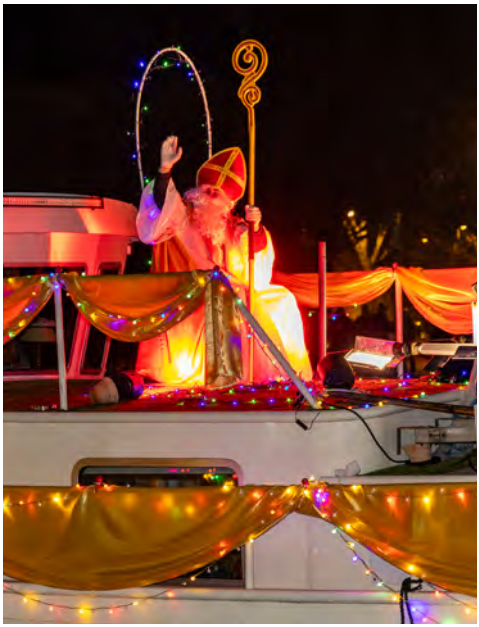

TERRITOIRE EST

Saint Nicolas est sur un bateau… et il a quitté le boucher. Eloignons-nous de la comptine et de l'histoire bien connues pour retrouver Saint-Nicolas sur l'eau car il est également patron des bateliers et des mariniers. Saint Nicolas, notre légende préférée en Lorraine et à Nancy, vous invite donc à une féerie musicale et lumineuse le samedi 14 décembre au Port Sainte-Catherine à partir de 17h (accueil en musique).
À 17h30, arrivée du cortège des lanternes fabriquées et portées par les enfants des écoles de Nancy (départ à 17h de la place Stanislas), en même temps que le dragon-boat et les kayaks du Canoë Kayak Club qui illumineront le canal lors d'une balade poétique. Ils seront accompagnés par deux batucadas. À 18h, traditionnelle remise de l'ancre de la Ville à saint Nicolas par Monsieur le Maire de Nancy suivie d'un feu d'artifices tiré depuis le port Sainte-Catherine vers 18h30. Chocolat chaud, jus de pomme chaud, gaufres et crêpes sur place.

Manifestation portée par l'association Faubourg en fêtes, avec la participation des AVQ, des écoles et de la Ville de Nancy.

14 DÉCEMBRE - *SAINT-NICOLAS SUR L'EAU*
☞ PORT SAINTE-CATHERINE.

PROGRAMMATION COMPLÈTE SUR
SAINT-NICOLAS.NANCY.FR

TERRITOIRE CENTRE

Le 30 novembre, ouvrez grand vos oreilles pour découvrir les aventures légendaires des habitants lors d'une déambulation en contes et en musique organisée par le Club Saint-Nicolas ! De son côté, en partenariat avec la MJC Lillebonne, l'association Ville Vieille en Action met en place une distribution de friandises et de livres pour les enfants, en présence d'un certain bonhomme barbu s'il vous plaît.

30 NOVEMBRE - DÉAMBULATION CLUB SAINT-NICOLAS
☞MAISON DE QUARTIER 8 RUE JEANNOT

11 DÉCEMBRE - DISTRIBUTION DE FRIANDISES VILLE VIEILLE EN ACTION - ☞MJC LILLEBONNE

TERRITOIRE OUEST

« Père Noël déprimé ? Cheminée bouchée ? Lettre égarée ? Cadeau oublié ? Appelez… Les Lutins Associés ! » Préparez vos panoplies de super-espion, le collectif mosellan L'Ouvre-Boîtes vient à l'initiative de l'association de vie de quartier Beauregard - Boufflers - Buthegnémont jouer salle Saint-Anne *Lutins associés – détectives de Noël*, un « conte qui compte et fait réfléchir. » Accessible dès trois ans ! Le tout suivi d'un goûter gourmand en compagnie de ce cher saint Nicolas, évidemment.

4 DÉCEMBRE - *LUTINS ASSOCIÉS – DÉTECTIVES DE NOËL*
☞SALLE SAINTE-ANNE

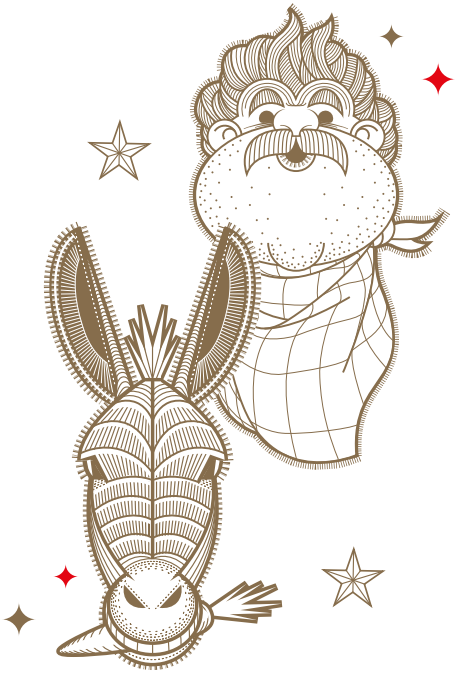

Ô grand Saint-Nicolas,

MERCI DE NOUS RASSEMBLER!

L'ESPRIT DE SAINT-NICOLAS, C'EST ÉGALEMENT LE PARTAGE, AVEC DES ACTIONS DE MÉDIATION MISES EN PLACE EN AMONT DES FESTIVITÉS. OU L'ART COMME CRÉATEUR DE LIEN ENTRE JEUNES ENFANTS ET PERSONNES ÂGÉES…

ILLUMINE TON QUARTIER

En 2022, ce sont 2 500 pampilles qui ont été fabriquées en collaboration avec des artisans verriers; elles ornent en 2024 les cinq immenses lustres installés près de Nancy Thermal. L'an passé, les artistes amateurs s'étaient mis au métal avec la création de magnifiques sculptures conçues avec la compagnie Rue de la Casse, à retrouver cette année avenue Raymond Pinchard. Durant l'automne 2024, cinq illustrateurs-dessinateurs sont intervenus dans des résidences autonomie et centres de loisirs pour créer une œuvre destinée à illuminer les quartiers de la ville. Des moments forts de rencontres intergénérationnelles durant lesquels seniors, minots et artistes ont imaginé des dessins originaux, inspirés par leur quartier et dans lesquels se cachent les personnages de la légende. Le résultat ? Cinq cubes lumineux différents à découvrir dans cinq quartiers de Nancy pendant toute la durée des célébrations !

SACRÉS COLORIAGES

Le cahier de Saint-Nicolas fait son grand retour avec des illustrations des artistes participants à l'opération Illumine ton quartier : Josey Joséphine, Sylvie Bessard, Charlotte Munerelle, Sandra Poirotte et Thomy Thomas. Téléchargez-le sur saint-nicolas.nancy.fr et… À vous de jouer!

Saint-Nicolas s'invite au chevet des enfants malades

Fabergosse et leur création musicale *Saint-Nicolas ? Connais-pas !* débarque en version acoustique à l'Hôpital d'enfants de Brabois pour une représentation qui redonne des couleurs à la vie.

LE BAL DES SENIORS

Comme l'année dernière, nos aînés ont la possibilité de participer à *Saint-Nicolas fait salon* pour profiter d'une après-midi conviviale, musicale et dansante à l'Hôtel de Ville de Nancy !

Saint Nicolas fait salon - 13 et 16 décembre à 14h
☞Grand Salon de l'Hôtel de Ville.
(sur inscription : 03 83 39 03 48)

CARTE À JOUER

La ludothèque vous propose une fois encore un petit jeu spécial Fêtes de Saint-Nicolas : cette année, il s'agit d'une carte pop-up, une création ludique signée par l'illustrateur Alex Rochereau. Demandez votre kit lors du Week-end de Saint-Nicolas !

Retrouvez la caravane de la Ludothèque rue des Dominicains les 7 et 8 décembre de 11h à 16h et le 7 décembre à la Médiathèque Manufacture de 11h à 13h et de 14h à 16h

LEPORELLO, KÉSAKO?

Un leporello est une longue feuille pliée en accordéon qui se déploie ; c'est également un projet mené par la Ville de Nancy en partenariat avec l'association Arélia, qui aura permis aux familles accueillies de s'initier à la linogravure avec l'experte Amandine Gollé.

Créations participatives

À découvrir sur la place Stanislas durant le Week-end de Saint-Nicolas

CHAQUE ANNÉE, VOUS POUVEZ FAIRE PARTIE INTÉGRANTE DES FESTIVITÉS GRÂCE À TROIS PROJETS ARTISTIQUES JOYEUX, MÊLANT AMATEURS PASSIONNÉS ENCADRÉS PAR DES COMPAGNIES PROFESSIONNELLES. QUE LE GRAND SHOW COMMENCE !

COUP DE FOUET

Meilleur ennemi du Patron des Lorrains depuis la nuit des temps, le Père Fouettard a recruté cette année de nouveaux enfants pas sages pour gonfler les rangs de sa progéniture déjà conséquente. Le but ? Un flashmob joyeux et euphorisant, façon moment de partage complètement fou où pros et néophytes entrent dans la danse, sur une musique jouée en live s'il vous plaît. Vous avez dit jubilatoire ?

Les Enfants du Fouettard
Samedi 7 décembre

LES FÊTES DE SAINT NICOLAS À NANCY
LES ENFANTS DU FOUETTARD

COMPAGNIE ANES STRAM GRAM
LES FÊTES DE SAINT-NICOLAS À NANCY

MOTEUR... ACTION !

En pleine exploration des Imaginaires du futur, les Anes Stram Gram plongent dans l'histoire... du septième art ! De Léon à Mission Impossible en passant par Le Clan de Siciliens et L'Aile ou la Cuisse, les clowns-danseurs s'en donnent une nouvelle fois à cœur joie sur les airs les plus connus du cinéma. Petits et grands tiennent tous le premier rôle dans un flashmob endiablé forcément extravagant !

Anes Stram Gram
Dimanche 8 décembre

La Fanfare des Enfants du Boucher
LES FÊTES DE SAINT-NICOLAS À NANCY

LES BOUCHERS PARLENT AUX BOUCHERS

Qui sont vraiment les rejetons du grand méchant de l'histoire ? La Fanfare des Enfants du Boucher lève le voile sur ce mystère en imaginant un répertoire ultra festif autour de la quête d'identité. Réunissant une fois encore une centaine de musiciens de 10 à 90 ans, ce chouette orchestre à l'énergie débordante réchauffera les cœurs depuis les fenêtres de l'Opéra avant l'arrivée du défilé.

Fanfare des Enfants du Bouchers
Samedi 7 décembre - 17h–18h

Un futur conjugué au présent

LE GRAND WEEKEND DE SAINT-NICOLAS ? DEUX JOURS DE FÊTE ENFLAMÉE LES SAMEDI 7 & DIMANCHE 8 DÉCEMBRE, DE RENCONTRES ÉBLOUISSANTES ET DE RÊVES ÉVEILLÉS, AVEC EN POINT D'ORGUE L'INCONTOURNABLE CORTÈGE DE CHARS ET DES SPECTACLES EXCEPTIONNELS. MA-GI-QUE !

LE GRAND DÉFILÉ

EN EXPLORANT LES IMAGINAIRES DU FUTUR, SAINT-NICOLAS NOUS DONNE UN APERÇU DES PERSPECTIVES POSSIBLES… L'AVENIR SERA-T-IL ROBOTIQUE, TECHNOLOGIQUE, INTERGALACTIQUE, ÉCOLOGIQUE ?

UN PEU TOUT À LA FOIS À EN CROIRE LES CENTAINES DE CRÉATURES QUI PRENDRONT PART AU DÉFILÉ ! ÊTRES CYBERNÉTIQUES OU HUMANOÏDES, ALIENS OU ASTRONAUTES, ÉBLOUISSANT PHOENIX OU ABEILLES SURDIMENSIONNÉES, TROLL LÉGENDAIRE OU ENTITÉS LUMINEUSES JOUANT DE LA MUSIQUE EN LIVE… VOILÀ QUI ANNONCE UN CORTÈGE DÉBORDANT DE COULEURS, DE RYTHMES ET DE JOIE, UN VRAI MOMENT HORS DE L'ESPACE ET DU TEMPS, OÙ, PENDANT 1H30, LA FÉERIE PREND LE PLI SUR TOUT LE RESTE.

UNE MAGIE QUE L'ON DOIT NOTAMMENT À LA PRÉSENCE DES NOMBREUSES COMPAGNIES ARTISTIQUES NATIONALES ET INTERNATIONALES VENUES PRÉSENTER, POUR CERTAINES, LEURS TOUTES DERNIÈRES CRÉATIONS EN DATE… SANS OUBLIER LA VINGTAINE DE CHARS RÉALISÉS PAR LES COMMUNES ET LES ASSOCIATIONS DE LA MÉTROPOLE, LES CHARS INÉDITS RÉALISÉS PAR LA VILLE DE NANCY (BOUCHER, UNICEF, VILLE DE LIÈGE INVITÉE DE L'ÉDITION 2024), LES ENFANTS DES CENTRES DE LOISIRS DES MJC DE NANCY, LES ASSOCIATIONS… SOIT ENVIRON 700 PARTICIPANTS À CETTE GRANDE CÉLÉBRATION DÉAMBULATOIRE !

ATTENTION LES YEUX !

SAMEDI 7 DÉCEMBRE: DÉPART À 17H30 - À L'ISSUE DU DÉFILÉ: REMISE DES CLÉS PAR M. LE MAIRE À SAINT-NICOLAS, SUIVIE DE LA PROJECTION DU VIDÉO-MAPPING SUR L'HÔTEL DE VILLE.

© Christophe Boillon

©LucParis

EN ATTENDANT LE DÉFILÉ

Avant la fête, c'est déjà la fête ! De nombreuses surprises artistiques sont mises en place pour vous aider à patienter dans la bonne humeur avant l'arrivée de la parade : cinq compagnies déambuleront ainsi à des points clés du parcours - certains à bord d'une drôle de soucoupe volante ou juchés sur des échasses ! Place Stanislas, la Fanfare des Enfants du Boucher s'en donnera à cœur ouvert pour un grand concert, puis Ben Unzip, en plus de son DJ set electro, dévoilera sa nouvelle création : une œuvre qui mêle enregistrements de sons de la cité nancéienne, traitements informatiques et instruments électroniques.

1 16H30 → 17H30
CRINOLINES, CIE CRAZY DOLLS
☞ PLACE DOMBASLE
→ RUE STANISLAS

2 17H → 17H45
ÉBULLITION, CIE FIL DE SOIE
☞ RUE D'AMERVAL
→ RUE LAFAYETTE

3 16H45 → 18H
BONJOUR ! EN CHANTIER !,
CIE CIGOGNE
☞ RUE DES DAMES
→ PLACE SAINT-EPVRE

4 17H30 → 18H15
GALACTIC,
CIE QUALITÉ STREET
☞ PLACE DE LA CARRIÈRE

5 17H → 18H
FANFARE DES ENFANTS
DU BOUCHER
☞ PLACE STANISLAS

6 18H → CRÉATION MUSICALE
& DJ SET DE BEN UNZIP
☞ PLACE STANISLAS

7 18H → 18H45
LES SPHÈRES,
CIE REMUE MÉNAGE
☞ PLACE STANISLAS

TOUJOURS SUR LA BONNE VOIE !

Pensez aux transports en commun pour vous joindre à la fête ! Le réseau Stan adapte ses horaires et trajets pour vous permettre de venir en centre-ville et admirer les déambulations. Pratique, pour assister au défilé et aux déambulations du samedi vous pourrez bénéficier d'une navette gratuite depuis le parc des expositions pour vous rendre en centre-ville.

Et comme tous les week-ends, toute l'année, les transports en commun sont gratuits sur la Métropole du Grand Nancy !

INFOS ET HORAIRES SUR RESEAU-STAN.COM

LES AUTOMOBILISTES NE SONT PAS EN RESTE,
LE PARKING RÉPUBLIQUE EST GRATUIT
TOUT LE WEEK-END !

© DR

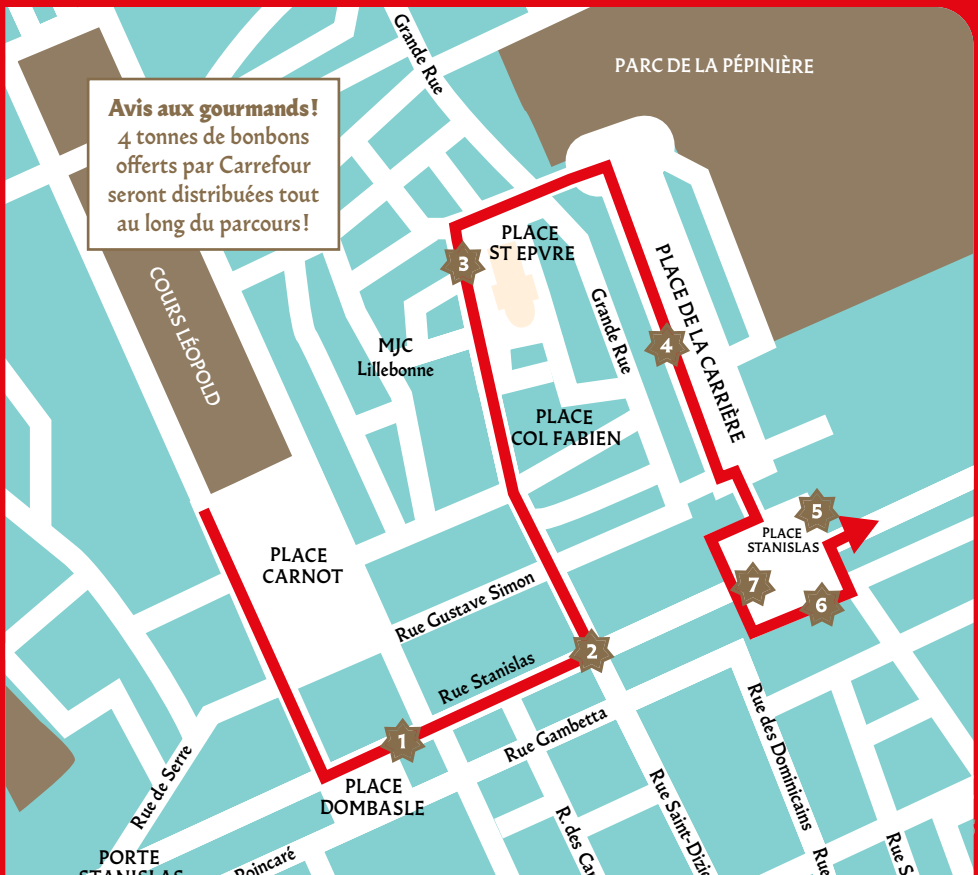
Avis aux gourmands !
4 tonnes de bonbons offerts par Carrefour seront distribuées tout au long du parcours !
Grande Rue
PARC DE LA PÉPINIÈRE
COURS LÉOPOLD
PLACE ST EPVRE
3
Grande Rue
4
PLACE DE LA CARRIÈRE
MJC Lillebonne
PLACE COL FABIEN
5
PLACE STANISLAS
7
6
PLACE CARNOT
Rue Gustave Simon
2
Rue Stanislas
1
Rue Gambetta
Rue des Dominicains
Rue de Serre
PLACE DOMBASLE
Rue Saint-Dizi
R. des Ca
PORTE
Poincaré

© Florence Barreau

DOUBLE DOSE!

SAMEDI ET DIMANCHE - LA FÊTE EN CONTINU !

Grande nouvelle ! Cette année, artistes et performeurs de rue viennent à votre rencontre sur la place Stanislas mais aussi de la Porte de la Craffe jusqu'à la rue du Pont Mouja en passant par certains villages, tout au long du week-end : ce sont près de de soixante-dix représentations qui vous attendent dès 11h, samedi et dimanche ! Ne soyez donc pas surpris de croiser le chemin de drôles de robots, de mystérieux extraterrestres et d'étranges organismes aux grands yeux entre les places Stanislas, de la Carrière et Vaudémont…

Vous y verrez sans doute également pléthore de danseurs-improvisateurs et même une Dame de cœur bonimenteuse prompte à vous raconter l'avenir ! Le tout accompagnés de curieux musiciens aux instruments complètement délirants, une drôle de voiture interactive et une Locomobile à énergie musicale. Mais surtout ne craignez rien : quelque soit leur planète d'origine, ils viennent en paix !

Retrouvez le plan de la zone piétonne en page 39

PRÉSENTATION DES SPECTACLES ET HORAIRES SUR
SAINT-NICOLAS.NANCY.FR
ET LES RÉSEAUX SOCIAUX.

FLOWER POWER

D'immenses fleurs colorées ont germé place Carrière ! Installés au pied du Palais du Gouvernement le temps de ce weekend magique, ces chatoyants végétaux, étonnants en journée, s'offrent une autre vie à la nuit tombée. Un « Jardin en plus » imaginaire et enchanteur que l'on doit à la compagnie Picto Facto.

©DR

©Romy Heinrich

©DR

Y en a un peu plus, on vous le met quand même ?

Tout au long de ce grand weekend festif, la caravane de la ludothèque Saint-Nicolas exceptionnellement installée près de l'Office de tourisme, les médiathèques et bien d'autres établissements culturels de Nancy proposent de nombreuses activités pour petits et grands. Pour toujours plus de plaisir, les manèges du parc de la Pépinière et les musées sont gratuits tout le week-end.

Retrouvez le programme en détails sur saint-nicolas.nancy.fr !

Marchés Conclus

QU'EST-CE QUI EST MIEUX QU'UN MARCHÉ D'ART POUR DÉNICHER LA PERLE RARE À DÉPOSER AU PIED DU SAPIN ? CINQ RENDEZ-VOUS DE CRÉATEURS, RÉPARTIS DANS TOUTE LA VILLE !

Noël Vert

Artisanat, produits locaux et seconde main, Noël mon beau rêve… Vert ! Un marché éco-responsable avec une soixantaine d'exposants engagés et idées cadeaux zéro déchet.

23–24 NOVEMBRE
☞ SALLE DES FÊTES DE GENTILLY

Totems

Un «totem» porte bonheur, n'est-ce pas un beau cadeau à s'offrir ou à offrir ? Les artistes nancéiens expriment dans cette expo-vente leur rapport à la nature et au monde et invitent le visiteur à découvrir leur «totem» et à repartir avec !

DU MERCREDI AU DIMANCHE
JUSQU'AU 26 JANVIER
☞ OPENSPACE POP-UP
14 RUE STANISLAS

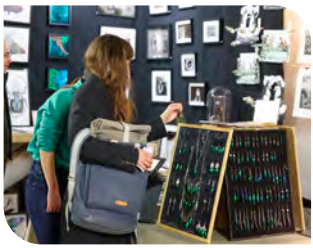

Hameau Des Artistes

Pas de «made in China», que du «made in Nancy et ses alentours» ! À la MJC Lillebonne, les artistes cassent les barrières pour se mélanger dans un événement décalé et festif, rythmé par de nombreux concerts et ateliers participatifs.

29 NOVEMBRE – 1ER DÉCEMBRE
☞ MJC LILLEBONNE
VENDREDI 18H30–22H
SAMEDI 10H–22H
DIMANCHE 10H–18H

L'art et la manière

Après le succès de l'an passé, l'association La Manière remplie pour une seconde édition : sérigraphie, sculpture, peinture, bijoux, vêtements, céramique… Un bouillon de culture à dévorer sur place, chouette ambiance garantie.

14–15 DÉCEMBRE
☞ L'OCTROI

Gare à l'Art

Une quarantaine d'artistes contemporains passionnés réunis dans un cadre prestigieux, tel est le programme de ce rendez-vous incontournable des Pères Noël amateurs de créations raffinées et originales !

21–22 DÉCEMBRE
☞ GRANDS SALONS DE L'HÔTEL DE VILLE

Culturez vous !

**L'ESPRIT DE SAINT-NICOLAS ENVAHIT LA VILLE :
UNE MULTITUDE DE SPECTACLES, VISITES, ATELIERS
ET COMPÉTITIONS EN TOUT GENRE…
DONT DE NOMBREUX RENDEZ-VOUS EN FAMILLE !**

TOUS EN SCÈNE

Sur les planches comme sous les projecteurs, le programme est riche et varié. On commence avec des classiques revisités et une version moderne et éco-participative de *L'Avare* de Molière au Théâtre de la Manufacture, doublée d'une adaptation quasi burtonienne de *La Cenerentola* (Cendrillon) de Rossini à l'Opéra national de Lorraine. Salle Poirel, enfants et ados entonneront un chant de résistance contre l'oppression dans *Brundibár* de Hans Kráza. Sans oublier *Casse-Noisette*, le chef d'œuvre atemporel de Tchaïkovski, à découvrir dans une version grandiose au Zénith de Nancy. On n'oublie pas non plus les « opéras berceaux » des pitchouns à partir de six mois, ainsi que les représentations de l'association lorraine de musique de chambre, ou encore *Malou de Kawataro*, un chouette concert pour enfants curieux à l'Autre Canal.

☞CDN - THÉÂTRE DE LA MANUFACTURE
RÉSERVATION : THEATRE-MANUFACTURE.FR
→ *SOUS TERRE* – 30 NOVEMBRE
→ *L'AVARE* DE MOLIÈRE – 10 AU 14 DÉCEMBRE

☞OPÉRA NATIONAL DE LORRAINE
RÉSERVATION : OPERA-NATIONAL-LORRAINE.FR
→ *OPÉRA BERCEAU* – 23 NOVEMBRE
→ *LA CENERENTOLA* DE ROSSINI – 13 ET 15 DÉCEMBRE

☞SALLE POIREL – RÉSERVATION : POIREL.NANCY.FR
→ *BRUNDIBAR DE HANS KRAZA* – 6 ET 7 DÉCEMBRE
→ CONCERT ALMC – *CASSE-NOISETTE* – 15 DÉCEMBRE

☞ZÉNITH DU GRAND NANCY
RÉSERVATION : ZENITH-DE-NANCY.COM
→ *CASSE-NOISETTE* DE TCHAÏKOVSKI – 29 NOVEMBRE

☞L'AUTRE CANAL – RÉSERVATION : LAUTRECANALNANCY.FR
→ *MALOU DE KAWATERO* – 24 NOVEMBRE

C'EST LE POMPON À POIREL

Deux drôles de musiciens-comédiens nous content l'histoire du premier Manège, et par la même, du premier Pompon à attraper en plein vol… Un spectacle musical, coloré et poétique qui aborde avec finesse les travers de notre société de consommation.

À PARTIR DE CINQ ANS
18 DÉCEMBRE ☞SALLE POIREL

UNE VIE AUX MUSÉES

Ateliers thématiques, visites spéciales… Les établissements muséaux vous proposent de nombreuses activités en rapport avec les festivités, comme des animations vacances au muséum aquarium, des *P'tites expériences* au Féru des Sciences ou la découverte des Plantes de Noël et de la Saint-Nicolas au Jardin Botanique. Et, bien sûr, l'événement *Saint-Nicolas mon bon patron* au musée des beaux-arts à découvrir en famille ! On profite également de la fin de l'année pour faire une petite virée vers les grandes expositions du moment : *Jeux vidéos*, l'événement interactif du Féru des sciences à voir en solo ou en multijoueurs ; *Le chocolat, merveille des tropiques ?*, qui livre les secrets de fabrication et sensibilise les consommateurs au Jardin Botanique ; ou encore *Playtime, l'architecture fait son cinéma* et *Histoire naturelle de l'architectures* aux galeries Poirel qui s'intéresse à la présentation des décors architecturaux à l'écran. Enfin, *Visions* au musée des beaux-arts met en avant l'art de la photographie à travers trois expos en parallèle : *Leurs regards, Pionniers et Pour l'amour de soi*.

ATELIERS ET ANIMATIONS

☞ MUSÉUM AQUARIUM
RÉSERVATION : MUSEUMAQUARIUMDENANCY.EU
→ *BANDE DESSINÉE* – 23 NOVEMBRE 2024
→ *EN PEAU D'CROCO* – DIMANCHE 8, 15, 22 ET 29 DÉCEMBRE
→ *PORTRAIT DE FAMILLE ET LA VIE EN ROSE*
24, 26, 27 DÉCEMBRE ET 2, 3 JANVIER

☞ FÉRU DES SCIENCES
RÉSERVATION : LEFERUDESSCIENCES.EU
→ *LES P'TITES EXPÉRIENCES : FROTTEMENTS*
21, 22, 26, 27, 28, 29 DÉCEMBRE ET 2, 3 ET 4 JANVIER

☞ JARDIN BOTANIQUE JEAN-MARIE PELT
RÉSERVATION : JARDINBOTANIQUEDENANCY.EU
→ *PLANTES DE NOËL ET DE LA SAINT-NICOLAS*
30 NOVEMBRE ET 15 DÉCEMBRE

☞ MUSÉE DES BEAUX-ARTS
RÉSERVATION : MUSEE-DES-BEAUX-ARTS.NANCY.FR
→ MUSÉE EN FAMILLE *SAINT NICOLAS MON BON PATRON*
7 DÉCEMBRE

EXPOSITIONS

JEUX-VIDÉO ☞ FÉRU DES SCIENCES

LE CHOCOLAT, MERVEILLE DES TROPIQUES ?
☞ JARDIN BOTANIQUE JEAN-MARIE PELT

PLAYTIME, L'ARCHITECTURE FAIT SON CINÉMA ET *HISTOIRE NATURELLE DE L'ARCHITECTURE*
☞ GALERIES POIREL, JUSQU'AU 7 DÉCEMBRE

VISIONS ☞ MUSÉE DES BEAUX-ARTS

ÇA COURT LES RUES !

Grande nouveauté pour les runners accomplis et les sportifs du samedi soir : les célèbres *Courses de Saint-Nicolas* affichent un tout nouveau parcours ! Départ rue Sainte Catherine, arrivée place Stanislas, entre les deux un circuit de dix kilomètres avec un détour place Charles III, Nancy Thermal et Artem. Et si jamais vous avez peur de manquer de souffle, sachez qu'il existe également une course des familles ouverte à tous et gratuite. Sans oublier les courses spéciales écoliers, collégiens, lycéens et étudiants au cours de la semaine. C'est le moment de se dépasser !

LES 10 KM DE LA SAINT NICOLAS
COURSE POPULAIRE ET FAMILIALE, 24 NOVEMBRE

COURSES DES ÉCOLIERS, 26 NOVEMBRE

COURSES DES COLLÉGIENS & LYCÉENS, 27 NOVEMBRE

COURSE ÉTUDIANTE DE SAINT-NICOLAS, 4 DÉCEMBRE

AVEC (OU SANS !) LES PARENTS

C'est la bamboche aussi pour les bout'choux grâce à une programmation spéciale *Heure du Conte* dans les médiathèques et des ateliers festifs à bord de la caravane de la ludothèque ; sans oublier le *Disco Kids* du CCN et le *Dancing Kids* de L'Autre Canal, les deux rendez-vous incontournables des *clubbers* de demain ! On profite également de sorties en famille à la MJC Bazin, grâce à la nouvelle édition du festival Sous le sapin et ses nombreux spectacles divers et gratuits : théâtre, conte, musique…

CLUB DANCING KIDS
11 DÉCEMBRE,
☞L'AUTRE CANAL

DISCO KIDS NOËL
11 DÉCEMBRE,
☞CCN BALLET DE LORRAINE

SOUS LE SAPIN
13–22 DÉCEMBRE,
☞MJC BAZIN

LES ENFANTS SAGES EN AFTERWORK

Envie de vous détendre après une dure journée de labeur ? Direction le *rooftop* de la porte Saint-Georges pour la troisième édition de l'*Afterwork* des Enfants Sages, organisé par Kontakt Production. L'occasion rêvée de lever son verre à la santé du (bon) patron !

28 NOVEMBRE DE 18H À 22H
29 30 NOVEMBRE DE 18H À 0H

ROBOTS ET YŌKAI AU CENTRE PROUVÉ

Du 22 au 28 novembre, c'est la *Semaine internationale de la robotique* à Nancy. Humanoïdes, quadrupèdes, drones… Le Centre Inria de l'Université de Lorraine vous invite à découvrir les dernières avancées technologiques internationales en matière d'intelligence artificielle. Puis le weekend suivant, les machines céderont la place aux otakus, cosplayers et autres créatures légendaires du folklore japonais pour la nouvelle édition d'*Anim'Est*, la convention la plus nippone du Grand Est. Sacré programme.

SEMAINE INTERNATIONALE DE LA ROBOTIQUE,
22–28 NOVEMBRE
☞CENTRE PROUVÉ NANCY

ANIM'EST,
30 NOVEMBRE - 1er DÉCEMBRE
☞CENTRE PROUVÉ NANCY

©DR

Parcours artistique

ŒUVRES D'ART DE RUE

DE NOMBREUSES CRÉATIONS ARTISTIQUES JALONNENT LES RUES DE NANCY LE TEMPS DES FÊTES. PROFITEZ DE LA BALADE !

Imaginarium – Atelier décor du Centre technique municipal

GRANDE RUE

Six lanternes monumentales racontent, en théâtre d'ombre, la légende du patron des Lorrains. Un petit bijou de poésie.

Projections grand format – Maxxie, Josey Josépine, Rémi Malingrëy, Thomy-Thomas

RUES DE LA VILLE

Levez la tête ou baissez les yeux : les personnages de la légende et 4 œuvres d'artistes sont projetées sur le sol et des façades de bâtiments !

Et les étoiles s'envolèrent vers le ciel – Rue de la Casse et Valentin Monnin

PLACE DRIANT

Une immense arche étoilée, véritable porte vers un avenir où tout est possible… Venez la franchir !

Réverbère – Nino Sens

PASSERELLE LECREULX

Attendez qu'il fasse nuit pour découvrir cette installation: ici, c'est dans l'obscurité que la magie opère...

Phantasia – Moulin Crew

MARCHÉ D'HAUSSONVILLE

Sur toute la façade, des street-artistes ont dépeint Saint-Nicolas dans un esprit très cartoonesque, coloré et délirant!

Vive le vent / Rudolph le Renne – Bastien Ruhland

L'OCTROI / PLACE DES VOSGES

Du bois de palettes recyclées en quantité, c'est ce qu'ont nécessité ces majestueux renne et sapin, deux sculptures imaginées par un ébéniste d'art inspiré. Assemblage de matière brute et d'éléments de récup', ces géants de bois ont été conçus dans une démarche éco-responsable.

Arbre Suspendu – Rue de la Casse

PORTE DE LA CRAFFE

La légende raconte qu'échanger un baiser sous cet impressionnant végétal en métal assure un amour éternel... Follement romantique!

Œuvres visibles 7j/7
Mise en lumière de 17h à 22h.
Exceptionnellement jusqu'à 0h30:
lancement des FSN (22/11), défilé (07/12),
Noël (24/12) et Saint-Sylvestre (31/12)

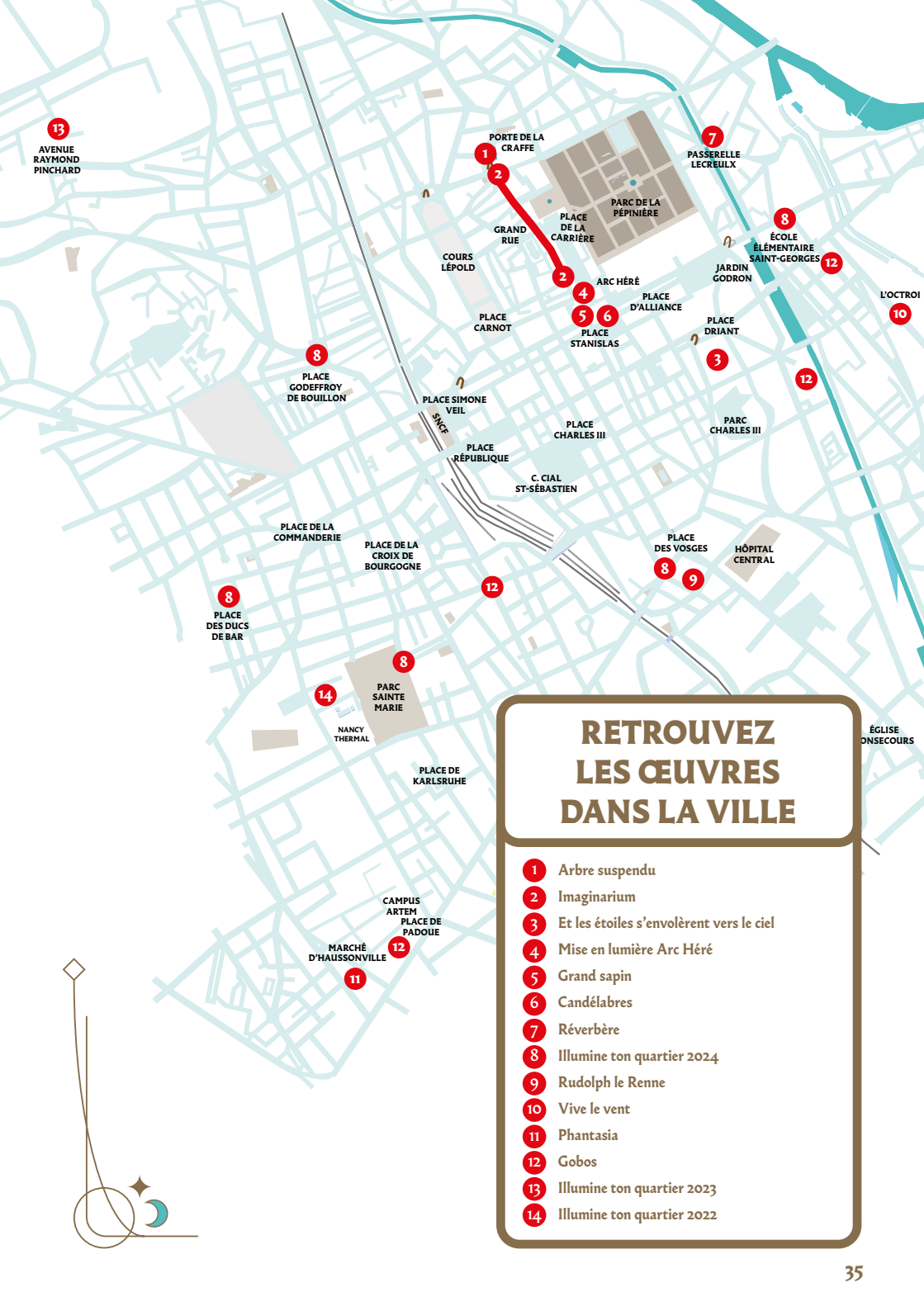

RETROUVEZ LES ŒUVRES DANS LA VILLE

1. Arbre suspendu
2. Imaginarium
3. Et les étoiles s'envolèrent vers le ciel
4. Mise en lumière Arc Héré
5. Grand sapin
6. Candélabres
7. Réverbère
8. Illumine ton quartier 2024
9. Rudolph le Renne
10. Vive le vent
11. Phantasia
12. Gobos
13. Illumine ton quartier 2023
14. Illumine ton quartier 2022

La magie des fêtes

EN CENTRE-VILLE ET AU-DELÀ !

L'HIVER EST LA PÉRIODE RÊVÉE POUR DÉCOUVRIR NANCY DANS SES HABITS DE LUMIÈRES. FLÂNER DANS LA RUE À LA DÉCOUVERTE DES VILLAGES DE SAINT-NICOLAS, DES COMMERÇANTS, ARTISANS ET MÉTIERS DE BOUCHE EN PROFITANT D'UN CENTRE-VILLE PIÉTONNISÉ EST PROMESSE DE MOMENTS CONVIVIAUX EN FAMILLE OU ENTRE AMIS.

DEMANDEZ LE GUIDE !

Quoi de mieux qu'un bon guide pour découvrir la ville et l'empreinte de la légende de Saint-Nicolas ? C'est ce que propose l'Office de Tourisme – Destination Nancy en vous concoctant des visites insolites sur les traces du saint patron, en vieille ville. De la porte de la Craffe à la place Vaudémont, allez à la rencontre de ce personnage emblématique, symbole de générosité et de solidarité.

Réservation sur visites.nancy-tourisme.fr

DES CADEAUX À (S')OFFRIR !

Crayons de papier, stylos, chaussettes, écharpes… Ce sont autant d'objets souvenirs aux couleurs des personnages des Fêtes de Saint-Nicolas créés par Philippe Tytgat, à retrouver à l'Office de Tourisme. De jolis présents à offrir aux petits ou aux plus grands pour garder un souvenir des festivités dans la capitale des ducs de Lorraine.
Profitez de votre passage à l'Office de Tourisme pour vous prendre en photo avec votre plus beau pull «moche» de Noël ! Du 7 au 20 décembre, prenez la pose sur un photocall spécialement installé pour l'occasion !

SAVE THE DATE !

En 2025, les Fêtes de Saint-Nicolas vous donnent rendez-vous du 21 novembre au 4 janvier

Week-end de Saint-Nicolas: 6 et 7 décembre

UN PEU PLUS LOIN… DANS LA LÉGENDE !

Avec Destination Nancy, découvrez la célèbre procession au Flambeau de Saint-Nicolas de Port. Peu après le départ du défilé à Nancy, embarquez dans une navette depuis le centre-ville de Nancy qui vous conduira à la 778e édition de cette procession religieuse, où plus de 2000 personnes du monde entier se rendent chaque année !

Samedi 7 décembre
Départ à 19h15 – Tarif 10€
Réservation sur visites.nancy-tourisme.fr

UN UNIVERS DE FÊTE AUSSI DANS LES COMMERCES !

Avec plus de 2 000 artisans et commerçants, c'est tout un centre-ville qui se met au diapason pour vous faire vivre les fêtes de fin d'année et vous permettre de sélectionner les plus beaux cadeaux dans une atmosphère chaleureuse.

Flânez sur le chemin piéton, admirez les illuminations féeriques qui embellissent les bâtiments historiques. Chaque magasin, qu'il s'agisse de créateurs locaux ou de commerces de longue date, vous propose des trésors uniques qui raviront vos proches.

En choisissant de faire vos achats en centre-ville, vous soutenez non seulement les artisans et commerçants locaux mais vous vivez également une expérience d'achat inoubliable.

Ne manquez pas cette occasion de dénicher les cadeaux parfaits. Rendez-vous en centre-ville pour des fêtes empreintes de magie, de convivialité et de découvertes !

À NOTER : POUR LES FÊTES DE SAINT-NICOLAS ET LES SOLDES, LE PARKING RÉPUBLIQUE EST GRATUIT TOUS LES WEEK-ENDS DU 23 NOVEMBRE AU 5 JANVIER ET LES LIGNES T2, T3 ET T4 VOIENT LEURS FRÉQUENCES DE PASSAGE RENFORCÉES TOUS LES DIMANCHES !

COMMENT VENIR DANS LA CAPITALE FESTIVE DES FÊTES DE SAINT-NICOLAS ?

Nancy s'est engagée dans d'importants projets pour permettre une refonte globale des usages de mobilité, et répondre ainsi aux enjeux de transition écologique et d'attractivité. Ces changements en profondeur nécessitent des travaux d'envergure qui se déploient dans l'ensemble de la commune. Cependant, il y a toujours un moyen d'accéder aux festivités !

EN TRAIN ?

La gare de Nancy est à 10 minutes à pied de la place Stanislas. À noter : vous pouvez arriver en gare de Nancy en TER depuis Neuves-Maisons, Pompey ou encore Frouard, au prix d'un ticket réseau Stan ou Sub. Facile !

EN TRANSPORT EN COMMUN ?

TOUS LES WEEK-ENDS ET POUR TOUT LE MONDE, LES TRANSPORTS EN COMMUN SONT GRATUITS !

Le réseau Stan propose une gamme de lignes au service régulier, ainsi que des secteurs de transport à la demande (Résago 1, 2 et 3). Pour les retours en soirée, l'offre Flexo soirée est également proposée.

Toute l'offre de transport ici : reseau-stan.com

À PIED ? À VÉLO ?

Avec un centre-ville piétonnisé et végétalisé, se balader à pied durant les Fêtes est d'autant plus agréable. Pratique, des arceaux à vélo sont à disposition tout autour de l'aire piétonne et dans l'ensemble de la ville.

EN VOITURE ?

Pour vous éviter de rechercher trop longuement une place de stationnement, de nombreux parkings en ouvrage, situés en centre-ville et à proximité de l'aire piétonne, et leurs 8 490 places au total n'attendent que vous.

Du lundi au samedi, entre 7h et 19h, **les 30 premières minutes sont gratuites** dans l'ensemble des parkings (exceptés Joffre et Saint-Sébastien : 15 minutes)

- Pour les Fêtes de Saint-Nicolas et les soldes, le parking République est GRATUIT tous les week-ends du 23 novembre au 5 janvier.
- Tous les samedis, **les 2 premières heures sont gratuites** dans les parkings de La Manufacture, de la place des Vosges et de Kennedy
- Tous les jours, **de 19h à 23h, c'est 1 € le stationnement dans l'ensemble des parkings** (exceptés Joffre et Saint-Nicolas : 2,50 €)

Téléchargez l'application **G-NY Stationnement** qui vous indique en temps réel le nombre de places libres disponibles dans les parkings en ouvrage et les conditions de trafic pour y accéder.
Venez en voiture à Nancy, et déplacez vous ensuite en transport en commun !
Solution rapide et économique, 11 parkings relais sont à votre disposition autour de Nancy, avec plus de 1 000 places disponibles. Il vous suffit de déposer votre voiture puis d'emprunter le réseau de transports en commun du Réseau Stan.

EN NAVETTE ?

À noter : pour profiter du défilé et des déambulations le 7 décembre laissez votre voiture au parking du parc des expositions et profitez de la navette gratuite pour vous rendre en centre-ville !

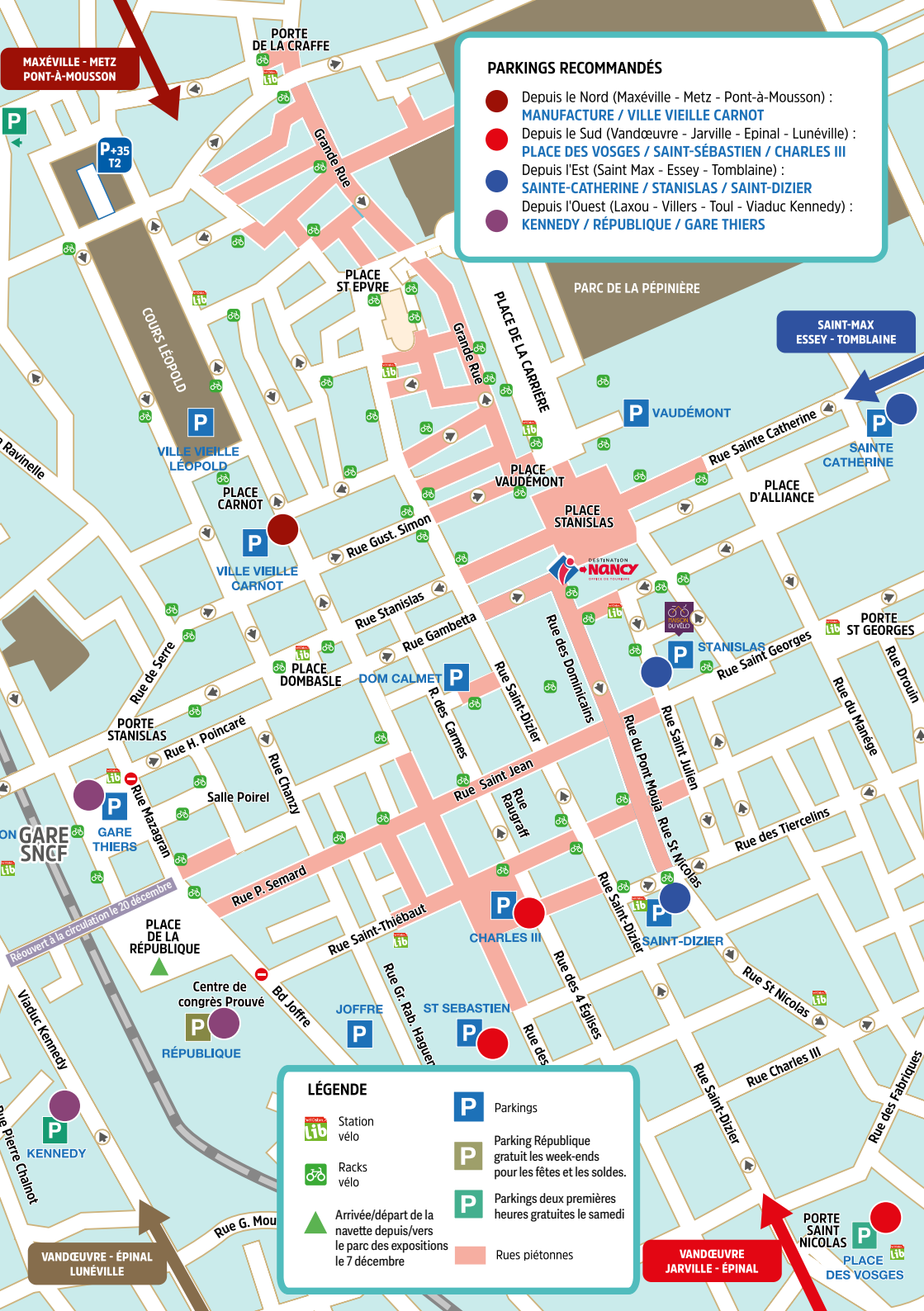
PARKINGS RECOMMANDÉS
Depuis le Nord (Maxéville - Metz - Pont-à-Mousson) :
MANUFACTURE / VILLE VIEILLE CARNOT
Depuis le Sud (Vandœuvre - Jarville - Epinal - Lunéville) :
PLACE DES VOSGES / SAINT-SÉBASTIEN / CHARLES III
Depuis l'Est (Saint Max - Essey - Tomblaine) :
SAINTE-CATHERINE / STANISLAS / SAINT-DIZIER
Depuis l'Ouest (Laxou - Villers - Toul - Viaduc Kennedy) :
KENNEDY / RÉPUBLIQUE / GARE THIERS
MAXÉVILLE - METZ PONT-À-MOUSSON
PORTE DE LA CRAFFE
P+35 T2
Grande Rue
COURS LÉOPOLD
PLACE ST EPVRE
PARC DE LA PÉPINIÈRE
PLACE DE LA CARRIÈRE
SAINT-MAX ESSEY - TOMBLAINE
VAUDÉMONT
SAINTE CATHERINE
Rue Sainte Catherine
PLACE D'ALLIANCE
VILLE VIEILLE LÉOPOLD
PLACE CARNOT
PLACE VAUDÉMONT
PLACE STANISLAS
Rue Gust. Simon
VILLE VIEILLE CARNOT
Rue Stanislas
Rue Gambetta
PLACE DOMBASLE
DOM CALMET
STANISLAS
Rue Saint Georges
PORTE ST GEORGES
Rue Drouin
Rue du Manège
Rue des Dominicains
Rue du Pont Mouja
Rue Saint Julien
Rue Saint-Dizier
R. des Carmes
Rue de Serre
PORTE STANISLAS
Rue H. Poincaré
Rue Chanzy
Salle Poirel
Rue Saint Jean
Rue Raugraff
Rue Mazagran
GARE THIERS
GARE SNCF
Rue des Tiercelins
Rue St Nicolas
Rue P. Semard
Réouvert à la circulation le 20 décembre
PLACE DE LA RÉPUBLIQUE
Rue Saint-Thiébaut
CHARLES III
SAINT-DIZIER
Rue des 4 Églises
Rue St Nicolas
Centre de congrès Prouvé
Bd Joffre
JOFFRE
ST SEBASTIEN
RÉPUBLIQUE
Viaduc Kennedy
Rue Gr. Rab. Hague
Rue Charles III
Rue Saint-Dizier
Rue des Fabriques
KENNEDY
Rue Pierre Chainot
Rue G. Mou
LÉGENDE
Station vélo
Racks vélo
Arrivée/départ de la navette depuis/vers le parc des expositions le 7 décembre
Parkings
Parking République gratuit les week-ends pour les fêtes et les soldes.
Parkings deux premières heures gratuites le samedi
Rues piétonnes
VANDŒUVRE - ÉPINAL LUNÉVILLE
VANDŒUVRE JARVILLE - ÉPINAL
PORTE SAINT NICOLAS
PLACE DES VOSGES

Vivez l'expérience *des fêtes* à Nancy

PLUS DE 2000 COMMERÇANTS ET ARTISANS, DES CENTAINES D'ANIMATIONS !

Nancy

Pour les Fêtes de Saint-Nicolas et les soldes, le parking République est GRATUIT tous les week-ends du 23 novembre au 5 janvier

Retrouvez les bons plans d'accès et stationnement →